Übungen zum Generalbass

Die folgende Ziffernanweisung zu einer Basstonleiter in D-Dur stammt aus der kleinen Generalbassschule von Johann Mattheson:

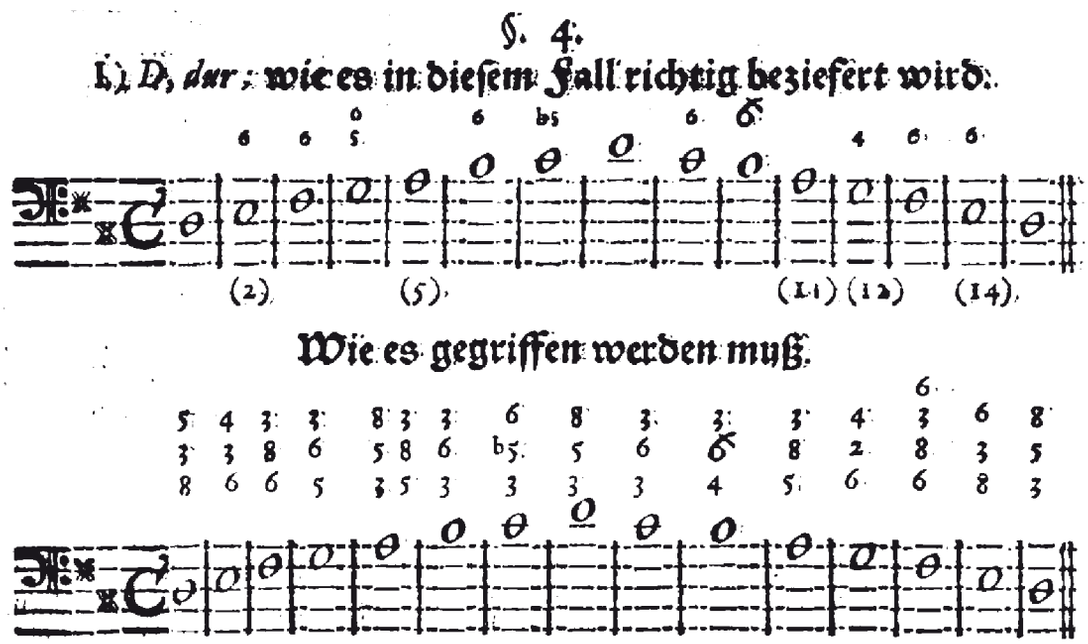
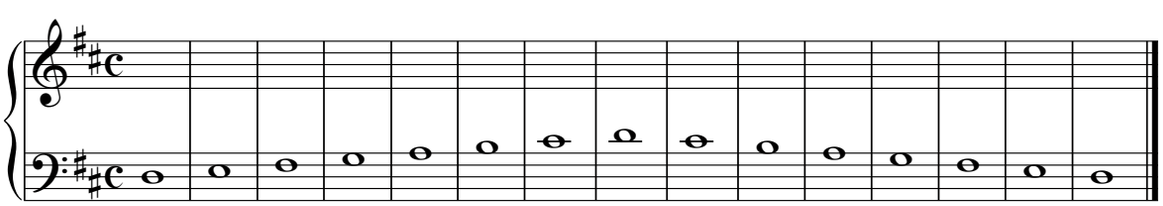
Über dem unteren System der Abbildung oben wird durch die drei übereinander stehenden Ziffern die Stimmführung des Satzes genau angegeben. Notieren Sie die zu jeder Bassnote in das leere System der Notenabbildung unten die Töne, die mithilfe der Ziffernanweisung gespielt werden sollen: